

Basic Specs

Basic Specs



Entrance

玄関ドア

玄関開き戸 LIXIL ジエスタ 2 防火戸

01 / デザインを選ぶ

玄関ドアが『引戸』の場合は
次ページで仕様を選べます

※当ページは飛ばしてください

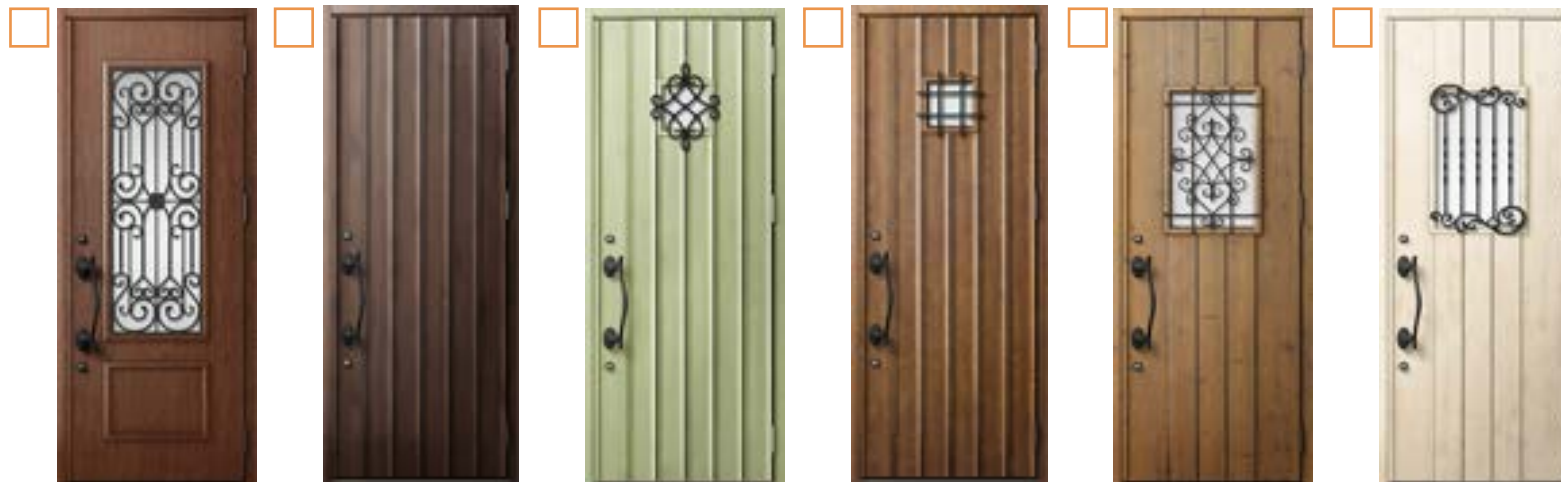
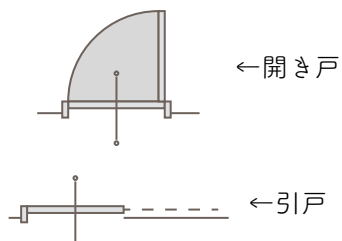

C13 型
(ポートマホガニー)

D11 型
(アンティークオーク)

D32 型
(リーフグリーン)

D34 型
(ハンドダウンチェリー)

D41 型
(アイリッシュパイン)

D42 型
(エクリュアイボリー)

02 / カラーを選ぶ



基本仕様

■ ハンドル



室外側
バーハンドルD型
シルキーマットブラック

室内側
バーハンドルF型
樹脂ハンドル(木目調)
ダークブラウン



建物の内側のドア枠は
建具色合せになります。

■ ディンプルキー セキュリティサムターン

ガラス破り対策に有効な
「セキュリティサムターン」。
ボタンを押すだけでサムターン
を取り外すことができ、
万が一穴が開けられても
「サムターン回し」で
開けられる心配がありません。



玄関ドア、玄関収納

玄関引戸 三協アルミ ファノーバ SD C12

01 / カラーを選ぶ



シルキーノーチェ
(枠：サンシルバー)



マイルドグリーン
(枠：サンシルバー)



シナモンエルム
(枠：ジャンパングレイ)



オールドファッション
パイン
(枠：ホットブラウン)



スモークナット
(枠：ホットブラウン)



トラッドパイン
(枠：ホットブラウン)

玄関ドアが開き戸の場合は
次へ進んでください

玄関収納 ノダ カナエル R デザイン

01 / 玄関収納のサイズを確認する

サイズが
『W700』『W800』

→ 02/A へ

玄関収納がない
(SIC などがある)

→ 次ページへ

サイズが
『W900』『W1150』『W1200』

→ 02/B へ

02 / 組み合わせを選ぶ

A
トールタイプ

たっぷり大容量

靴の目安収納数
W700 約 36 足
W800 約 44 足

セパレートタイプ

物を置いて
おしゃれな玄関に

靴の目安収納数
W700 約 24 足
W800 約 29 足

B
トールタイプ

たっぷり大容量

靴の目安収納数
W900 約 44 足
W1150 約 61 足
W1200 約 63 足

コの字タイプ

コの字タイプは
トールキャビネットを
置く方向を選べます

向かって右に
トールキャビネット
(画像と同じ)

向かって左に
トールキャビネット
(画像の反転)

靴の目安収納数
W900 約 33 足
W1150 約 48 足
W1200 約 48 足

カラーは洋室ドアのカラーと
同じものになります

Fittings

洋室ドア、クローゼットドア

玄関枠と玄関収納の扉は洋室ドア色合せ、
玄関収納の箱と笠木はクローゼット扉色寄せ、
幕板・巾木やドア枠はシルキーホワイトになります

洋室ドア ノダ カナエルR デザイン

01 / 洋室ドアのカラーを選ぶ



03 / 廊下からLDKに続くドアがあるか確認する

- ある → 04 へ
- ない → 次ページへ
※04は飛ばしてください

04 / LDK ドアのデザインを選ぶ



クローゼットドア ノダ カナエルC デザイン

02 / クローゼットドアのカラーを選ぶ

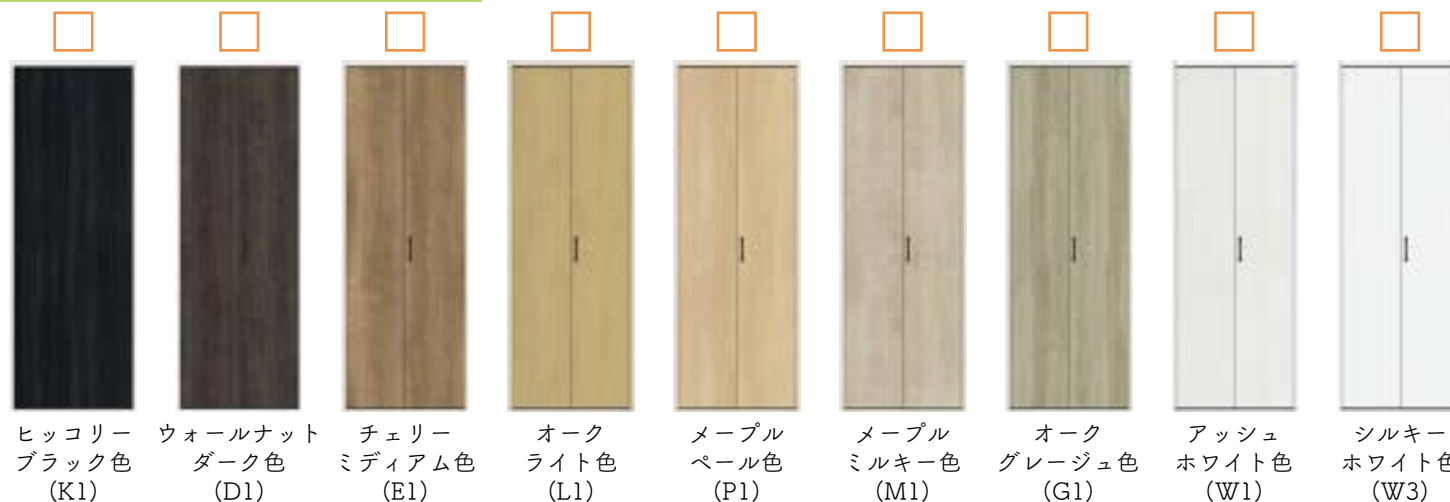

基本仕様



■ 居室フロア、階段

LDK・洋室フロア ノダ カナエルR12・Jベース

01 / カラーを選ぶ

ウォールナットダーク色 (D2)



チェリーミディアム色 (E2)



オークライト色 (L2)



メープルペール色 (P2)



メープルミルクイエー色 (M2)



オークグレイジュ色 (G2)



アッシュホワイト色 (W2)



階段 ウッドワン セットオン階段

01 / カラーを選ぶ

ショコラブラック色 CH (オーク柄)



ダークブラウン色 DK (ウォールナット柄)



ライトブラウン色 LB (ブラックチェリー柄)



グレージュ色 GE (オーク柄)



ライトクリア色 LC (オーク柄)



ペール色 PL (メープル柄)



ライトグレージュ色 LE (チョークドオーク柄)



ホワイト色 WH (アッシュ柄)



手すりの色は階段色合せ、
手すりのキャップは
ブラックになります。

※ライトグレージュのみ
手すりはグレージュになります。

Kitchen

キッチン・キッチンカウンター

システムキッチン タカラスタンダード OFELIA

01 / 扉のカラーを選ぶ

- 鏡面 - マット

単色

KU-6000CM KU-6522CM KU-6614CM QNU6000CM

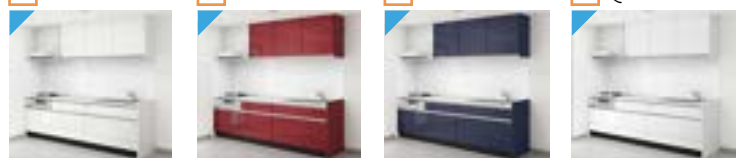

TXU6301CT74 TXU6115CT74 TXU6116CT74 TXU6607CT74

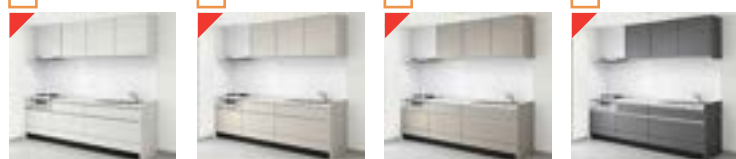

抽象・大理石柄

JK-800C JCU10238C TJK10239C TJK10240C AU-10187CM TJK10235C

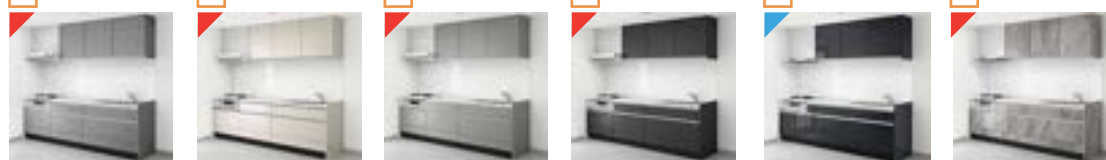

木目

NYU363CM NYU2682CM AYU2666CM AU-2598CM NYU1942CM LNU2664CM ANU2665CM

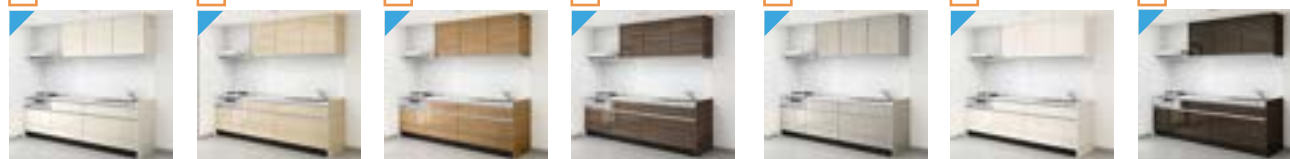

TYU2250C TYU2686C TJK2680C JNX10191C JCU533C TJK10006C TNU10200C

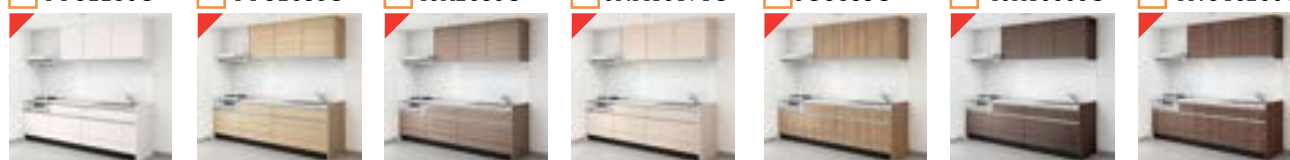

TYU18003C TYU18100C TJK18349C TJK10052C TYU10325C



02 / キッチンパネルのカラーを選ぶ



ロッシュ ホワイト ロッシュ ベージュ マイルド ホワイト ライトベージュ

ロッシュは石目の模様入り

03 / ワークトップを選ぶ

人造大理石



シャイン ベージュ シャイン グレー シャイン ホワイト

04 / 吊戸の位置を選ぶ

背面、他 キッチン上

※間取りによっては選べない場合があります。担当にご確認ください。

05 / 吊戸の高さを選ぶ



07 / キッチンの高さを選ぶ

850 mm (標準) 900 mm

使いやすいキッチンの高さは『身長 ÷ 2 + 5cm』と言われています。850mmは身長160cmの人が使いやすい高さになります。

06 / 台輪色を選ぶ

ホワイト ダークブラウン

基本仕様

■ キャビネット



◇足元スライドタイプ
足元の部分も引出しとなっている
2段スライドタイプ。
収納物を上からひと目で確認でき、
奥にしまったものも楽に
取り出すことができます。



◇ソフトクローズ機構
勢いよく閉めても、閉まる手前で速度を
自動調節してくれます。
静かにゆっくりと閉まります。

■ レンジフード



◇VRAM-901
ホーロー性の整流板で
頑固な汚れもサッと
お手入れができます。

■ 加熱機器



◇TN36V-60T
幅 60cm のホーロートップ
プレートのガスコンロです。
水無し片面焼きグリル付。

■ 食器洗い乾燥機



◇EW-45R2SM
キッチンと美しく融合するフレームレスのスリムなデザイン。
面材は扉色と統一されます。
取っ手を握ると片手でスーッと引き出せます。

- ・食器点数：40点（約5人分）
 - ・運転コース：6コース
 - ・水量：約10L
 - ・騒音：約36dB
- 4～5人コース 乾燥コース
 1～3人コース 予約2コース*
 念入りコース *4～5人、念入りのみ

■ 高品位ホーロー



◇清掃性
ホーローは表面がガラス質なため、
キズに強く、サッと拭くだけで
油污れも簡単に落とすことができます。

◇マグネット
ベースが金属なため、
マグネット式の収納が使えます。



■ 水栓



◇TJS-SP25ET
シャワーヘッドが引き出せ、
吐水はシャワーとストレートが
切り替えられる仕様です。
内部には浄水器が内蔵されています。

■ シンク



◇Zシンク（ステンレスシンク）
水はね音を低減した
静音設計のシンクです。
キズが付きにくいよう
エンボス加工が施されています。



キッチンイメージ図

キッチンカウンター

01 / カウンターがあるか確認する

カウンタータイプ → 02、03 へ

笠木タイプ → 03 へ

※笠木は洋室ドア色合わせになります

カウンタータイプ



笠木タイプ



02 / カラーを選ぶ

マット			鏡面	
<input type="checkbox"/> 黒木目調 TJ-10024K	<input type="checkbox"/> 茶木目調 JT-533KS98	<input type="checkbox"/> 白木目調 TJY2050K	<input type="checkbox"/> 黒石目調 AI-927	<input type="checkbox"/> 白石目調 L-1801

03 / 取付け高さを選ぶ

キッチンバックガード上に取付け
標準：約930mm ※キッチン高さに順じます

その他高さ
打合せ担当がお伺いします

カウンターを高くすることで
水撥ねの防止や手元の目隠し、
コンセントを配置などができます

Unit Bath

ユニットバス

ユニットバス TOTO サザナ

01 / アクセントパネルのカラーを選ぶ

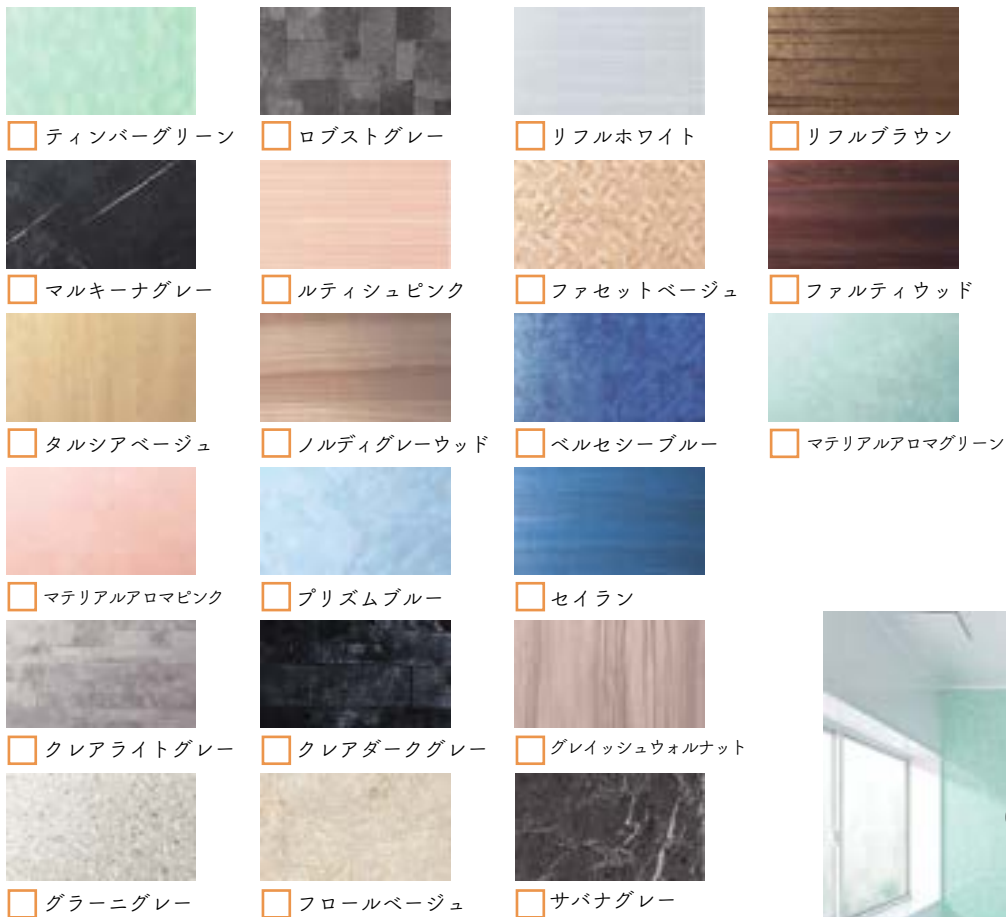

02 / 周辺パネルのカラーを選ぶ



03 / 床のカラーを選ぶ



04 / 浴槽のカラーを選ぶ



05 / 浴槽エプロンのカラーを選ぶ



06 /カウンターと収納棚のカラーを選ぶ

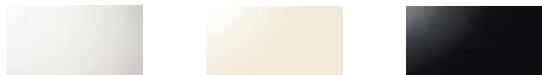

- ホワイト ベージュ ブラック

07 /浴槽タイプを選ぶ

- ゆるリラ浴槽 ゆるリラ浴槽以外
(担当にご確認ください)

08 /浴室ドアの形状を確認する

- 開き戸 折れ戸

基本仕様

■ お掃除ラクラクほっカラリ床



◇やわらかい
床の内側にクッション層を持っており、畳のような柔らかさを実現しています。クッション層は断熱の役割もっており、冬場の一歩目もヒヤッとしません。

◇親水パワー
床表面の特殊処理を施した親水層の効果で汚れ落ちがスムーズになります。

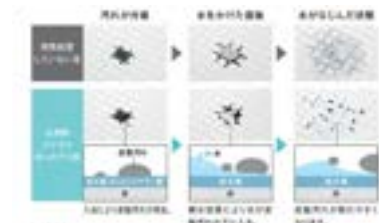

◇乾きやすい
縦横に規則正しく刻まれたパターンで表面の水を誘導します。翌朝にはカラリと乾き、靴下のまま入ることができます。

基本仕様

■ 浴室換気暖房乾燥機「三乾王」



◇充実の機能
浴室内を一年中快適な空間に。

■ 魔法びん浴槽



◇優れた断熱
お湯はり後、4時間経っても温度低下はわずか2.5℃以内に、年間のガス代を約3,300円抑えられます。

■ コンフォートウェーブシャワー・コンフォートシャワーバー



◇シャワー
ウェーブ&スプレーの2つの水流で節水しながら適度な刺激感のある浴び心地を実現。バーはシャワーを好きな位置に固定したり、手すりとしても使えます。

■ その他仕様

◇お掃除ラクラクカウンター
壁と離れたデザインで汚れが溜まりにくく、掃除しやすい。

◇縦長ミラー
お掃除ラクラクフレーム付き

◇スッキリした水栓デザイン



◇手すり



◇タオルバー



ユニットバスイメージ図



■ ゆるリラ浴槽



◇ヘッドレスト
浴槽と一体化した形状で頭と首を自然にサポート。

◇背面のカーブ
接触面を広く持ち、背中への圧力を分散します。



Sanitary/Toilet

洗面化粧台

洗面化粧台 パナソニック シーライン

01 / 扉のカラーを選ぶ



ソフトウォールナット



ソフトオーク



アルベロブラック



アルベロホワイト



ヴィンテージメタル

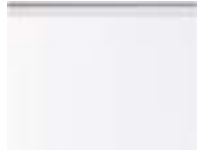

ホワイト



洗面化粧台
イメージ図

基本仕様

■ カウンター



※画像は幅 750 mm



◇掃除がしやすい
ふちの隙間や継ぎ目などをなくした掃除がしやすい形状



■ ミラーキャビネット



◇くもりシャット
ヒーターレスで
くもりにくいミラーです。

■ 水栓



◇マルチシングルレバーシャワー
吐水部を引出して
シャワーとしても使えます。

■ キャビネット



◇引出し+開き戸タイプ
画像は W900
W750 は開き戸が1枚(片開き)

トイレ

トイレ TOTO

01 / タイプを選ぶ

ウォシュレット一体型 ZJ1
(標準)

↳ 手洗いあり
 手洗いなし

アラウーノ S シリーズ
(オプション)
→『Option Specs』 10 ページ

基本仕様

■ TOTO ウォシュレット一体型便器 ZJ1

手洗いあり

手洗いなし



セルフ クリーニング	クリーン便座 (つぎ目なし)	セフィオンテクト	クリーンノズル	抗菌
トルネード 洗浄	便ふた着脱	ノズルそうじ	フチなし形状	ムーブ洗浄
お尻洗浄	やわらか洗浄	ビズ洗浄	水勢調整	洗浄位置調整
おまかせ節電	タイマー節電	便座・便ふた ソフト閉止	停電時 安心設計	リモコン 便座洗浄
オート 便座洗浄	オートパワー 脱臭/脱臭	リモコン	暖房便座	着座センサー



クリーン樹脂



トルネード洗浄



◇手洗いしやすい
子どもから大人まで手が
洗いやすい高さ設計です。
水はねしにくいボウルで
いつでも気持ちよく手が洗えます。



フチなし形状
「スゴフチ」



つぎ目なし

◇掃除しやすい
掃除がしやすい形状としっかりとした洗浄、
便座とノズルの汚れをはじくクリーン樹脂で
汚れてもサッとひとふきできれいになります。

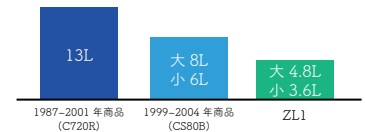

◇節水
大は約 4.8L、小は約 3.6L で
従来商品の 13L に比べて約 14,100 円、
8L に比べて年間約 4,100 円の
節約を実現しています。

Others floor/Clothesline

洗面室・トイレフロア、土間タイル

洗面・トイレフロア ウッドワン コンビットリアーージュ石目柄

01 / カラーを選ぶ

ドラマスホワイト柄 DW



ラモンブラウン・グレー柄 RG



セルベジャンテ柄 SB



クレマノーヴァ・ライトグレー柄 CG



オニックスホワイト柄 OW



モカクリーム柄 MC



土間タイル アイコットリョーワ マディソン

01 / カラーを選ぶ

ホワイト
MD-300M/83

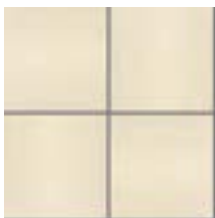

イエロー
MD-300M/85



ブラウン
MD-300M/88



レッド
MD-300S/E

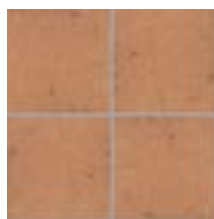

物干し

物干し

01 / タイプを確認する

壁付け物干し



/ こちらが標準のタイプです \

標準の壁付け物干しが付けられない場合は
こちらのタイプが付き
オプション対応で差額が発生しますが、
壁付け物干しからT型物干しに
変更することも可能です

T型物干し



02 / 設置場所を選ぶ

「バルコニー」や「屋上テラス」など、
建物の外部に設置することができます。

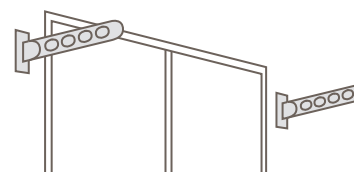

壁付け物干しはバルコニーの
窓横設置がおすすめ！
窓を開けるとすぐに物干しがあるため、
部屋からあまり出ることなく干せます

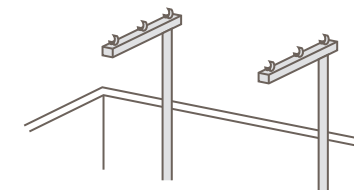

T型物干しは屋上テラスの
腰壁への設置がおすすめ！
陽や風がよく当たり、気持ちよく
洗濯物を干すことができます

Others

窓カウンター、インターホン

窓カウンター

01 / カラーを選ぶ

□ ホワイト



□ ココア



標準では窓枠の色は
ホワイトになります

インターホン パナソニック「どこでもドアホン」 VL-SWE310KL



訪問者の一次対応をドアホンにお任せできる
あんしん応答機能を搭載しています。
玄関子機にはLEDライトを搭載していて
夜間でもカラーで確認できます。
来客画像は最大50件録画しておけるため、
留守中の訪問者も確認することができます。

ワイヤレスモニター子機1台も標準でつくるので、
お家のどこでも来客対応ができます。

その他標準設備について

当パンフレットから選べるもの以外にも、標準で付いてくるものがいくつかあります。
図面に表記されている棚や器具付けまでしている照明などがそれにあたります。
別商品をご希望の場合は差額でのご対応となります。
間取りによってはつかないものもございます。各種図面でご確認ください。

標準設備一覧

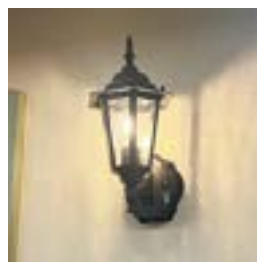

◇玄関灯 人感センサー付

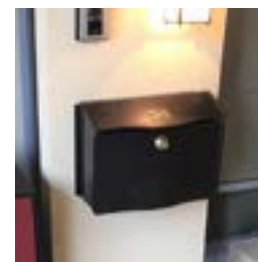

◇ポスト

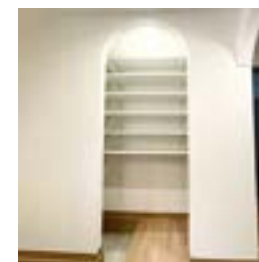

◇シューズクローク

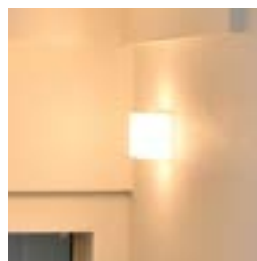

◇階段用ブラケットライト



◇屋上テラス用
ブラケットライト

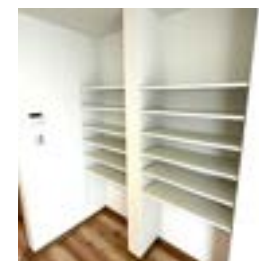

◇可動棚



◇飾り棚

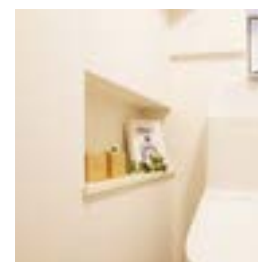

◇飾り棚 (階段下トイレ)



◇魅せる収納
(枕棚+ハンガーパイプ)

電気設備・雑工事

電気設備について

照明やコンセントなどの電気設備の位置は、当社の提案で図面を作成してお渡ししています。

標準で取り付く電気設備の個数や位置を確認いただくことができます。

期限内であれば、電気設備の位置は差額なしで変更が可能です。

個数の追加やタイプの変更なども追加費用が発生しますが可能です。

電気設備個数一覧

設備	部屋	リビング・ダイニング	キッチン	各居室	水回り (洗面・トイレ)
シーリングソケット		2	1	1	
その他照明			手元灯 1セット		ダウンライト 各 1灯
コンセント		2口×4	アース付き2口×3 内1ヶ所冷蔵庫用	2口×2	洗面化粧台に 1口×3
エアコンコンセント		1 200V用		1	
LAN用配管		2 内1ヶ所 親配管		1	
TV端子		2		1	
その他		インターホン 親機+子機 ガスコンセント	給湯器用リモコン		浴室乾燥機用 リモコン

分電盤
※取り付け位置は
間取りによります

外構

- ・外部照明
- ・インターホン玄関子機
- ・2口防水コンセント
- ・散水栓

屋上テラス

- ・外部照明
- ・2口防水コンセント
- ・水栓

※LAN配管は空配管となります。配線はしておりません。⇒当ページ右側 04 参照
※建物形状等で個数が前後する場合があります

標準外の雑工事について

標準の工事では取り付かない器具などが一部ございます。

基本的にはお客様ご自身で手配いただく形になりますが、全て終了状態で住み始めたい、

業者がなかなか見つからないといった場合には、当社で手配のご依頼をいただくことも可能です。

※当社手配となった場合は別途追加費用が発生します。

詳細な見積等は担当者にお問い合わせください。

※引き渡し前にお客様手配で取付工事を行いたい場合は、必ず担当者と日程調整の上、ご手配ください。

01 / エアコン設置

エアコン用のコンセントの配線は行って
おりますが、エアコン本体や室外機の設置、
穴あけ工事などは行っておりません。
お近くの電気屋さん本体の購入と設置を
ご依頼いただくのが一般的です。

当社ではエアコン設置の手配も可能です。

ご入用の場合はご相談ください。

03 / シーリングライト本体

設備図面で斜線表記のない照明器具
(主にLDKや居室のシーリング)は
当社で電気配線とソケットの取り付けは
行っていますが、
照明本体の取り付けは行っておりません。
お好きな照明器具をお使いください。

当社では照明器具の提案と手配も可能です。

ご入用の場合はご相談ください。

02 / カーテンレール設置

大きな窓には必要になるカーテンレールは
下地は入れておりますが、
器具は取り付けしておりません。
家具販売店や専門店にご依頼いただくのが
一般的です。

グループ内の別部署で取り扱いがございます。

ご入用の場合はご相談ください。

04 / TV、インターネット環境

LANの配線やTVアンテナの取り付け工事は
行っておりません。

LANについては空配管のみ行っており、
お客様の手配で線を通していただくことで
初めて使用ができるようになります。

契約先のインターネット業者等にご相談
いただくか、別途オプション工事として
当社で手配も可能です。

仕様や設備のグレードアップ・追加等は、
オプションパンフレット『Option Specs』
をご覧ください





HP



Gallery

